

PROGRAMMA di GARA

Informazioni generali

L'associazione sportiva dilettantistica [Sci Club Alta Valtellina](#), con l'approvazione della F.I.S.I. organizza:

CAMPIONATO REGIONALE U8 - U10 - U12
Sulla Pista Valtellina a Santa Caterina Valfurva (SO)

[Sabato 19/03/2022](#)

dalle ore 14.30 una gara di Gimkana in TL valevole come Campionato Regionale U8 -U10- U12

[Domenica 20/03/2022](#)

dalle ore 9.00 gara Individuale in TC valevole come Campionato Regionale U8 -U10- U12
a seguire gara Individuale in TC per le altre categorie

Comitato organizzatore e contatti

Società organizzatrice
Indirizzo

ASD SC Alta Valtellina
Via Manzoni, 24 – 23032 Bormio (SO)
sciclubaltavaltellina@gmail.com
www.sciclubaltavaltellina.it

Presidente

Cristina ANDREOLA
info@studioandreola.it
+39 347 872 1480

Segreteria / ufficio gara

Monica CAVAZZI
sciclubaltavaltellina@gmail.com
+39 347 530 9672

Direttore di gara

Martino ROCCA
martino.rocca1959@gmail.com
+39 329 750 5343

Servizio sanitario

Valtellina Soccorso O.D.V. - info@valtellinasoccorso.it
dott.ssa Monica VIDO
dott. Salvatore ADORISIO
Soccorso Alpino G.d.F.

Direttore di pista

Daniel PIETROGIOVANNA
+39 349 463 5957

Giuria

Ruolo	Nome
Direttore di gara	Rocca Martino
Delegato tecnico	Martinoli Giancarlo
Assistente del delegato tecnico	Denti Marta

Competizioni in programma e categoria

Data	Categoria	Anni ammessi	Format	Distanza e tecnica	Note
sabato 19/03 ore 14.30	U8	2014/2015	Gimkana	TL	
	U10	2012/2013	Gimkana	TL	
	U12	2010-2011	Gimkana	TL	
domenica 20/03 ore 09.00	U8	2014/2015	Individuale	0,8 km TC	Cevedale
	U10	2012/2013	Individuale	1,2 km TC	Centrale
	U12	2010/2011	Individuale	2,5 km TC	(1x2,5)
	U14	2008/2009	Individuale	5/7,5 km TC	(2x2,5) (3x2,5)
	U16	2006/2007	Individuale	7,5/10 km TC	(3x2,5) (4x2,5)
Giovani/Senior	2005 e prec.	Individuale	10/16,5 TC	(3x3,3) (5x3,3)	

Servizio di cronometraggio ed elaborazione dati

FICR – Federazione Italiana Cronometristi: <http://sci.ficr.it>

Responsabili: [Giorgio ORLANDO](#) (FICR Cronometristi Bergamaschi Associati a.s.d.)

Ordini di partenza/risultati/live: <http://sci.ficr.it>

Vi invitiamo ad iscrivervi al canale TELEGRAM dedicato alla manifestazione, sul quale verranno pubblicati tutti gli avvisi e le classifiche:

<https://t.me/CRSantaCaterina>

Ufficio gare

Presso Centro LA FONTE, Santa Caterina Valfurva (vicino alla pista da sci)

Orario apertura:

Sabato 19/03: dalle ore 09.00 alle 18.00

Domenica 20/03: dalle ore 07.00 alle 13.00

Riunioni dei capisquadra

Gara di Sabato 19/03: Sabato 19/03/2022 ore 11:00
Tourisport, 1° piano - Santa Caterina Valfurva, piazza Magliavaca 1
Per evitare assembramenti la riunione si terrà in modalità mista (presenza/videoconferenza) e il link per la partecipazione verrà comunicato tramite il canale
TELEGRAM <https://t.me/CRSantaCaterina>

Gara di Domenica 20/03: tutte le info verranno comunicate su:
canale Telegram: <https://t.me/CRSantaCaterina>
sito dello Sci Club Alta Valtellina: sciclubaltavaltellina@gmail.com

Procedure di iscrizione

Le iscrizioni alle gare dovranno essere trasmesse utilizzando il sistema in-line federale FisiOnline entro le ore 14.00 del giorno precedente. In deroga di quanto previsto dal Regolamento Tecnico Federale anche eventuali cancellazioni potranno essere effettuate entro e non oltre le ore 14.00 del giorno precedente, sempre sul sistema on-line federale.
Vedi punto 1.8 e bacheca FisiOnline.

Tasse di iscrizione

Vedi capitolo 2 Disposizioni generali per tutte le discipline - punto 2.6 Tasse iscrizione e reclami.

Tassa di iscrizione: 10 euro per atleta/gara singola

MODALITA' DI PAGAMENTO:

contanti al momento del ritiro pettorali oppure bonifico entro scadenza iscrizioni (obbligo presentazione copia bonifico) – IBAN: IT15 B052 1652 0900 0000 0092 874

Distribuzione dei pettorali

GIMKANA

Sabato 19/03, dalle ore 12.00 presso ufficio gare
consegnare QUESTIONARI DELLA SALUTE

INDIVIDUALE

Domenica 20/03, dalle ore 7.00 presso ufficio gare
consegnare QUESTIONARI DELLA SALUTE

Riconsegna pettorali

Nella zona arrivo al termine di ogni gara, nell'apposito contenitore

Prove percorso

GIMKANA

Sabato 19/03 , dalle ore 10,00 alle ore 13,30

INDIVIDUALE

Domenica 20/03, dalle ore 7.30 alle ore 08,50

Premiazioni

GIMKANA

Per il [Campionato Regionale XCross del 19 – U8-U10-U12](#): premiazioni sabato 19/03/2022 al termine delle gare, presso Ski Stadium:

Premio ai primi 5 classificati di ogni categoria.

Medaglia ai primi 3 classificati di ogni categoria.

INDIVIDUALE

Per il [Campionato Regionale Individuale del 20 – U8-U10-U12](#): premiazioni domenica 20/03/2022 al termine delle gare, presso Ski Stadium:

Premio ai primi 5 classificati di ogni categoria.

Medaglia ai primi 3 classificati di ogni categoria.

Per le gare [Individuali del 20 altre categorie](#): premiazioni domenica 20/03/2022 al termine delle gare, presso Ski Stadium:

Premio ai primi 5 classificati di ogni categoria.

Premio alle prime 3 società classificate, premiazione domenica 20/03/22 al termine delle gare, presso Ski Stadium.

Premio partecipazione, per tutti gli iscritti delle categorie U8- U10- U12: consegnato agli sci club al ritiro pettorali domenica mattina dalle ore 07,00.

Regolamenti

A queste competizioni si applicano le disposizioni previste nell'**Agenda degli Sport Invernali**, che integra le disposizioni dettate dal **Regolamento Tecnico Federale** entrambi disponibili sul sito www.fisi.org

Mappe e percorsi

Pista

[Valtellina/Santa Caterina Valfurva](#)

Omologazione

[18/076/AC/F](#)

**INDIVIDUALE del 20/03/2022 – Km 0,80
(U8FM 1x0,80)**

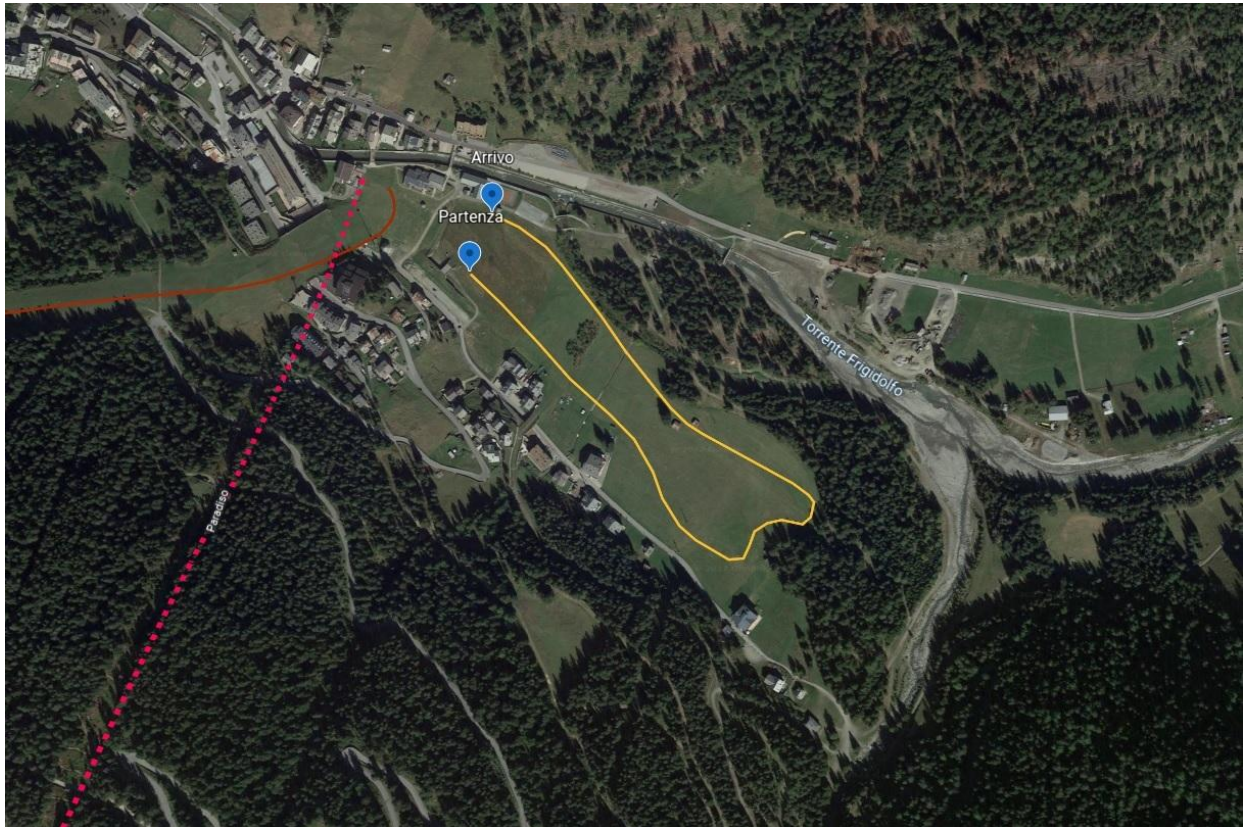

**INDIVIDUALE del 20/03/2022– Km 1,20
(U10FM 1x1,20)**



INDIVIDUALE del 20/03/2022– Km 2,50
(U12FM 1x2,50) – (U14F 2x2,50) - (U14M 3x2,50) - (U16F 3x2,50) - (U16M 4x2,50)



INDIVIDUALE del 20/03/2022– Km 3,30
(GSF 3x3,30) - (GSM 5x3,30)

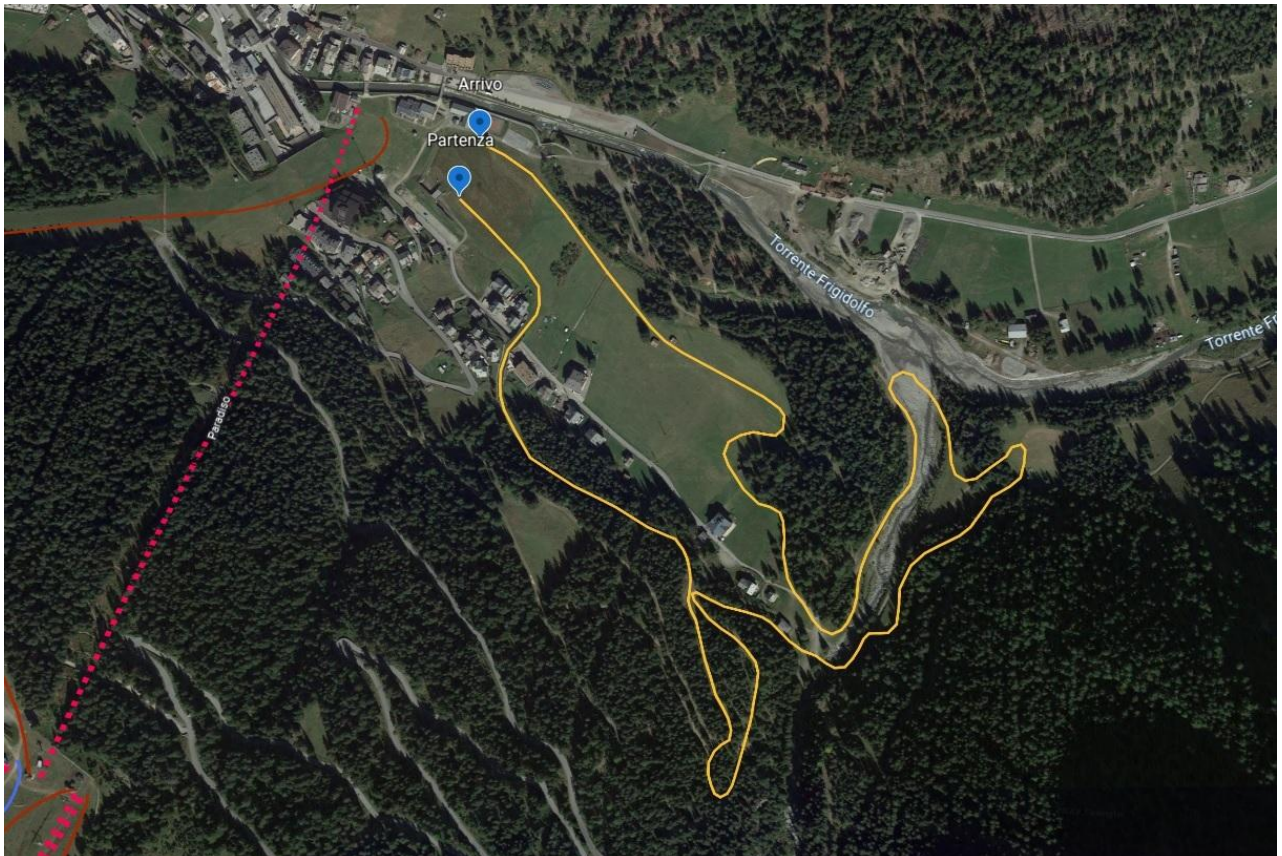

Alberghi convenzionati

Per informazioni e prenotazioni contattare/hotel booking:

[Tourisport, Santa Caterina Valfurva, 0342/935544 – info.valfurva@bormio.eu](mailto:info.valfurva@bormio.eu)

Informativa covid

A queste competizioni si applica anche il protocollo COVID-19 FISJ per le gare federali consultabile sul sito www.fisi.org

https://www.fisi.org/wp-content/uploads/Protocollo-COVID-19-FISIGare_Federali_stagione_2021_2022.pdf

Per la sola giornata di domenica all'ingresso della pista verrà creato uno spazio per l'accreditamento di atleti/tecnici/staff:

verrà praticato il controllo della certificazione verde COVID-19 per over 12 anni e applicazione di un braccialetto.

La consegna del questionario salute, prevista per ogni giorno di gara, dovrà essere fatta contestualmente al ritiro pettorali.

Tutti gli accreditati (atleti/tecnici/staff) che non fossero in possesso di Certificazione verde COVID-19 dovranno essere in possesso di un tampone PCR eseguito nelle 72 ore precedenti l'arrivo in sede di gara o di un tampone rapido antigenico eseguito nelle 48 ore precedenti l'arrivo in sede di gara.

I pettorali, per ogni giornata di gara, dopo il loro utilizzo, all'arrivo, dovranno essere depositati nell'apposito contenitore.

La mascherina potrà essere tolta dagli atleti all'ingresso del corridoio di partenza e nuovamente indossata dopo l'arrivo. L'organizzazione mette a disposizione mascherine all'arrivo nel caso di smarrimento.

SARA' INTERDETTO L'INGRESSO ALLO STADIO ALLE PERSONE NON ACCREDITATE

Si allega alla presente:

- questionario sulla salute per atleti e tecnici che dovrà essere consegnato debitamente compilato al momento del ritiro pettorali, per ogni giorno di gara.

Informazioni generali

Ai fini assicurativi valgono le coperture previste dalla polizza assicurativa FISJ.

Il Comitato Organizzatore si riserva di apportare qualsiasi modifica (al regolamento, programma o altro) che si renda necessaria per il regolare svolgimento della manifestazione.

Ogni reclamo va presentato per iscritto all'ufficio gare, accompagnato da 50 Eur entro i 15 minuti dall'ora di esposizione della classifica provvisoria.

Nel rispetto di quanto disposto dall'Agenda degli Sport Invernali - secondo quanto previsto dall'articolo 1.7 dell'Agenda degli Sport Invernali 2021/2022, gli eventuali controlli antidoping saranno effettuati presso i locali dello Ski stadium adiacenti la pista di sci di fondo.

Informazioni: www.sciclubaltavaltellina.it sciclubaltavaltellina@gmail.com + 0342 901482

Tutte le comunicazioni e le classifiche verranno pubblicate in tempo reale sul canale TELEGRAM dedicato alla manifestazione, a cui invitiamo ad iscriverci: utilizzare il link qui sotto o scansionare il codice QR allegato in coda

<https://t.me/CRSantaCaterina>

Altre informazioni dal CO

Web/social: www.sciclubaltavaltellina.it

Facebook: www.facebook.com/sciclubaltavaltellina

Telegram: <https://t.me/CRSantaCaterina>

Codice QR da scansionare per accedere al canale TELEGRAM dedicato alla manifestazione su cui verranno pubblicati tutti gli avvisi, i comunicati, i link delle riunioni di giuria e le classifiche:





QUESTIONARIO SULLA SALUTE

DATI PERSONALI

Nome			
Cognome			
Data di nascita	___/___/___	Indirizzo di Residenza	
Sesso	<input type="checkbox"/> Maschile <input type="checkbox"/> Femminile	N° cellulare	
Nazionalità			

DOMANDE

	SI	NO
Hai avuto qualsiasi sintomo del raffreddore (tosse, naso che cola, mal di gola, difficoltà respiratorie, perdita del gusto o dell'olfatto) negli ultimi 7 giorni?	<input type="checkbox"/>	<input type="checkbox"/>
Hai avuto uno dei seguenti sintomi negli ultimi 7 giorni: - Febbre - Dolore al petto - Mal di testa - Nausea/vomito - Diarrea	<input type="checkbox"/>	<input type="checkbox"/>
Sei stato in contatto con qualcuno con una comprovata infezione da Covid-19 negli ultimi 7 giorni?	<input type="checkbox"/>	<input type="checkbox"/>
Sei stato in quarantena negli ultimi 7 giorni?	<input type="checkbox"/>	<input type="checkbox"/>
Sei risultato positivo al test PCR (reazione a catena della polimerasi) negli ultimi 7 giorni?	<input type="checkbox"/>	<input type="checkbox"/>

Data: _____

Firma: _____

Firma del genitore o di chi se fa le veci per il minore: _____

- > Se hai risposto Sì a qualsiasi domanda del questionario, devi presentare un risultato negativo di test PCR eseguito nelle 72 ore precedenti (3 giorni) e/o Antigenico eseguito nelle 48 ore precedenti (2 giorni) prima dell'arrivo all'evento.

L'esibizione di esito negativo di test PCR-Antigenico non è comunque sostitutiva del possesso di valida certificazione di idoneità medico sportiva.

In caso di evidenza di infezione acuta ti verrà fornita una mascherina. Il personale medico è attrezzato e sarà richiesto l'isolamento. Le autorità sanitarie pubbliche locali saranno informate e saranno seguiti i loro protocolli. L'accREDITAMENTO non verrà rilasciato fino a quando non sarai stato autorizzato dall'autorità sanitaria pubblica locale. Gli atleti e le persone accreditate devono essere rassicurati sul fatto che dichiarare un viaggio da un'area ad alto rischio non precluderà la partecipazione ma devono aspettarsi di essere monitorati più da vicino.

Le informazioni personali fornite sono trattate in modo strettamente riservato dal Comitato Organizzatore Locale e/o dalla FISI. Verranno utilizzate solo allo scopo di valutare se al richiedente può essere concesso o può mantenere l'accREDITAMENTO alla luce dell'epidemia da COVID-19. I requisiti di salute pubblica locali e globali determineranno la durata della conservazione dei dati.