



FEDERAZIONE
ITALIANA
SPORT
INVERNALI
COMITATO
PROVINCIALE
DI BERGAMO

INVITO e PROGRAMMA di GARA INVITATION and PROGRAMME

Informazioni generali – Info

L'associazione sportiva dilettantistica **SCI CLUB VALSERINA**, con l'approvazione della F.I.S.I., in collaborazione con AUTOGHINZANI organizza:

sulla pista **CENTRO FONDO SERINA** a **Oltre il Colle (BG)** in **LOCALITA' CONCA DELL'ALBEN**, con inizio alle **ORE 9.30, il 18.01.2023** una gara **INDIVIDUALE IN TECNICA CLASSICA**.

valide anche come **TAPPA DEL CIRCUITO PROVINCIALE** denominata

"32° TROFEO ANGELA MAURIZIO"

Comitato organizzatore e contatti – Organising Committee and contacts

Società organizzatrice	SCI CLUB VALSERINA
Indirizzo	VIA ROMA N. 201 – OLTRE IL COLLE (BG)
Sito web	-----
Presidente	TADE' IVAN sciclubvalserina2023@gmail.com 335 709 7933
Segretaria Ufficio gare	Tiraboschi Sonia Loc. Conca dell'Alben
Race office	sciclubvalserina2023@gmail.com 339 4356639
Direttore di gara Chief of Competition	ZANI ROBERTO sciclubvalserina2023@gmail.com 366 433 3018



Competizioni in programma e categoria – Competition programme

Data	Categoria	Format	Distanza	giri	tecnica
18.01.2026	U8 F/M	INDIVIDUALE	0.8 KM	1 VERDE	TECNICA CLASSICA
18.01.2026	U10 F/M	INDIVIDUALE	1.6 KM	2 VERDE	TECNICA CLASSICA
18.01.2026	U12 F/M	INDIVIDUALE	2 KM	1 ROSSO	TECNICA CLASSICA
18.01.2026	U14 F	INDIVIDUALE	4 KM	2 ROSSO	TECNICA CLASSICA
18.01.2026	U14 M	INDIVIDUALE	4,8 KM	2 ROSSO + 1 VERDE	TECNICA CLASSICA
18.01.2026	U16 F	INDIVIDUALE	4,8 KM	2 ROSSO + 1 VERDE	TECNICA CLASSICA
18.01.2026	U16 M	INDIVIDUALE	6 KM	3 ROSSO	TECNICA CLASSICA
18.01.2026	GS F	INDIVIDUALE	6 KM	3 ROSSO	TECNICA CLASSICA
18.01.2026	GS M	INDIVIDUALE	8 KM	4 ROSSO	TECNICA CLASSICA

Mappe e percorsi – Maps

Pista

CENTRO FONDO SERINA

Omologazione n. 21/085/AC/F

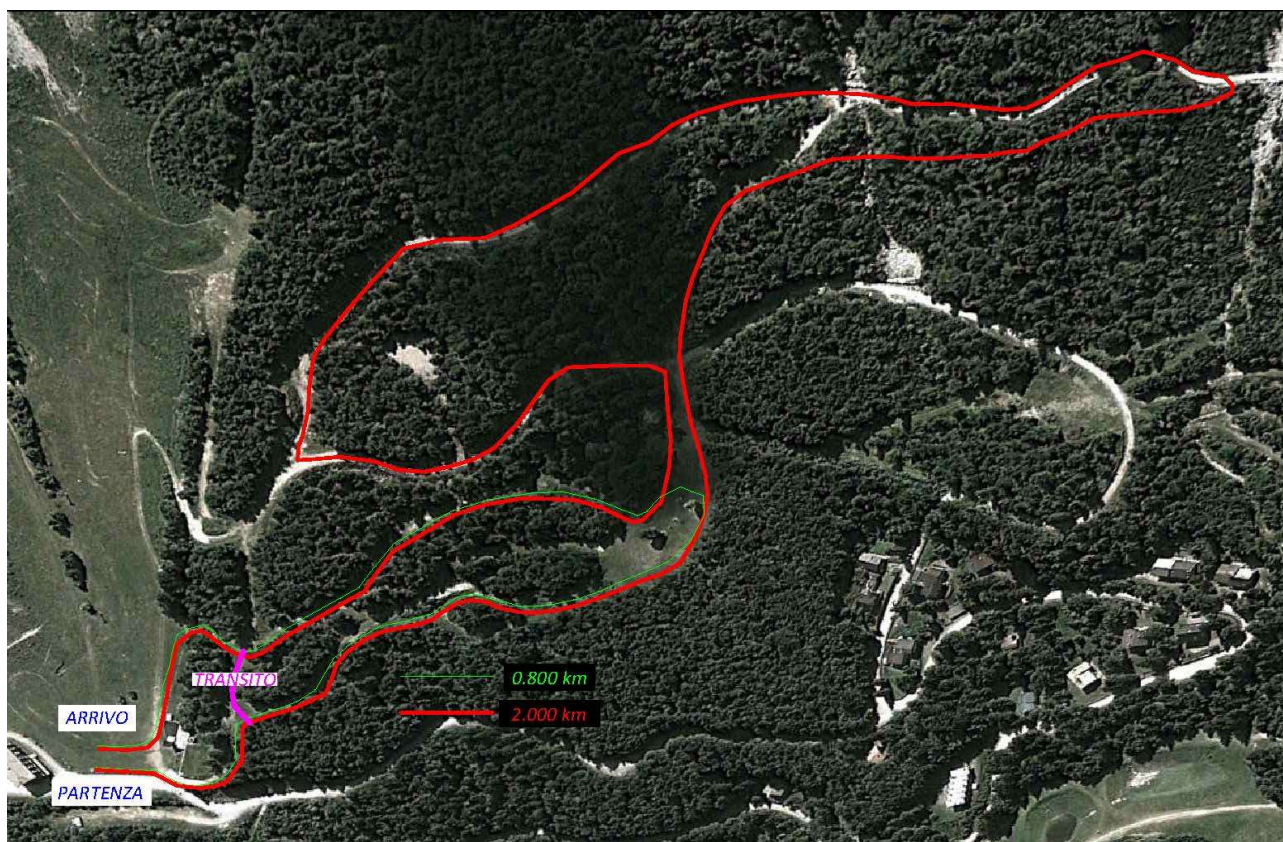



FEDERAZIONE
ITALIANA
SPORT
INVERNALI
COMITATO
PROVINCIALE
DI BERGAMO

Procedure di iscrizione – Race office/Entry form

Le iscrizioni alle gare devono essere trasmesse utilizzando il sistema federale Fisi Online **entro le ore 15.00** del giorno **17.01.2026**.

[Per iscrizioni oltre il termine stabilito si faccia riferimento al punto 1.8 delle Disposizioni generali per tutte le discipline dell'Agenda degli Sport Invernali.](#)

Tasse di iscrizione – Entry fees

Vedasi punto 2.6.1 delle Disposizioni generali per tutte le discipline – Tasse iscrizione e reclami.

Tassa di iscrizione – entry fees: **€ 15.00**

Giuria – Jury

Ruolo	Nome
Direttore di gara – Chief of competition	ZANI ROBERTO
Delegato tecnico – TD	CONFORTOLA LUIGI
Assistente del delegato tecnico – Assistant	DEI CAS MARCO

Servizio di cronometraggio ed elaborazione dati – Data Timing

Federazione Italiana Cronometristi

Responsabile: **ORLANDO GIORGIO**

Ordini partenza/risultati/live: sci.ficr.it

Riunioni dei capisquadra – Team Captains' meeting

18.01.2026, ORE 9.00 IN ZONA PARTENZA

Distribuzione dei pettorali – Bibs

18.01.2026, ORE 7.30 - PRESSO RISTORO CONCA DELL'ALBEN



Premiazioni – Prize giving

18.01.2026, AL TERMINE DELLA GARA PRESSO LA PISTA

Premio a tutte le categorie U8- U10 -U12 – U14 – U16.

Per la categoria GS verranno premiati i primi 3 classificati.

Vengono premiate le prime 5 società partecipanti all'intera manifestazione.

Prize Giving Ceremony: [all athletes for each category and the first 5 clubs.](#)

Regolamenti

A queste competizioni si applicano le disposizioni previste nell'**Agenda degli Sport Invernali 2025/2026**, che integra le disposizioni dettate dal **Regolamento Tecnico Federale 2025/2026** entrambi disponibili sul sito <https://fisi.org/federazione/sportello-fisi/>

Altre informazioni generali

Ai fini assicurativi valgono le coperture previste dalla polizza assicurativa FISl.

Nel rispetto di quanto disposto dal punto 1.7 dell'**Agenda degli Sport Invernali 2025/2026**, gli eventuali controlli antidoping saranno effettuati presso [i locali adiacenti la pista.](#)

Entrata in pista – Course open

Pista aperta: **18.01.2026** dalle **ore 8.00**

Allenamento ufficiale: **18.01.2026** dalle **ore 8.30 alle ore 09.15**

18.01.2026 course open **8.00**

18.01.2026 OFFICIAL TRAINING **8.30 – 9.15**

Altre informazioni dal CO

Facebook: [Sci Club Valserina](#)

Instagram: [sciclub_valserina](#)