



INVITO e PROGRAMMA di GARA INVITATION and PROGRAMME

Informazioni generali – Info

L'associazione sportiva dilettantistica **SCI CLUB RONCOBELLO**, con l'approvazione della F.I.S. e della F.I.S.I. organizza:

I CAMPIONATI REGIONALI UNDER 8 – 10 - 12

sulla pista **MONTE AVARO** a **CUSIO**, con inizio alle **ore 14.30**, il **21.03.2026** una gara **INDIVIDUALE GIMKANA a TECNICA LIBERA** ed alle **ore 9.30** il **22.03.2026** una gara **INDIVIDUALE a TECNICA CLASSICA**

denominata

"TROFEO ALTOBREMBO"

Comitato organizzatore e contatti – Organising Committee and contacts

Società organizzatrice	SCI CLUB RONCOBELLO
Indirizzo	VIA BARGHETTO 25
Sito web	www.roncobello.com
Presidente	EMILIANO MILESI mail: emsisaluma@gmail.com tel: 335/8242948
Segretaria Ufficio gare	CARLO MILESI PRESSO SEDE ALTO BREMBO
Race office	mail: carlomilesi@hotmail.com Tel. 339/1127234
Direttore di gara Chief of Competition	MILESI CARLO carlomilesi@hotmail.com tel: 339/1127234



Competizioni in programma e categoria – Competition programme

21 Marzo 2026 ore 14.30

Data	Categoria	Format	Distanza e tecnica
21.03.2026	BABY SPRINT F	GIMKANA	Km. 0,5
21.03.2026	BABY SPRINT M	GIMKANA	Km. 0,5
21.03.2026	BABY F	GIMKANA	Km. 0,8
21.03.2026	BABY M	GIMKANA	Km. 0,8
21.03.2026	CUCCIOLI F	GIMKANA	Km 1
21.03.2026	CUCCIOLI M	GIMKANA	Km. 1

22 Marzo 2026 ore 9.30

Data	Categoria	Format	Distanza e tecnica
22.03.2026	BABY SPRINT F	INDIVIDUALE TECNICA CLASSICA	Km. 0,7
22.03.2026	BABY SPRINT M	INDIVIDUALE TECNICA CLASSICA	Km. 0,7
22.03.2026	BABY F	INDIVIDUALE TECNICA CLASSICA	Km. 1,2
22.03.2026	BABY M	INDIVIDUALE TECNICA CLASSICA	Km. 1,2
22.03.2026	CUCCIOLI F	INDIVIDUALE TECNICA CLASSICA	Km 2,5
22.03.2026	CUCCIOLI M	INDIVIDUALE TECNICA CLASSICA	Km. 2,5

Mappe e percorsi – Maps

GIMKANA IN TECNICA LIBERA 21/03/2026





INDIVIDUALE TECNICA CLASSICA 22/03/2026

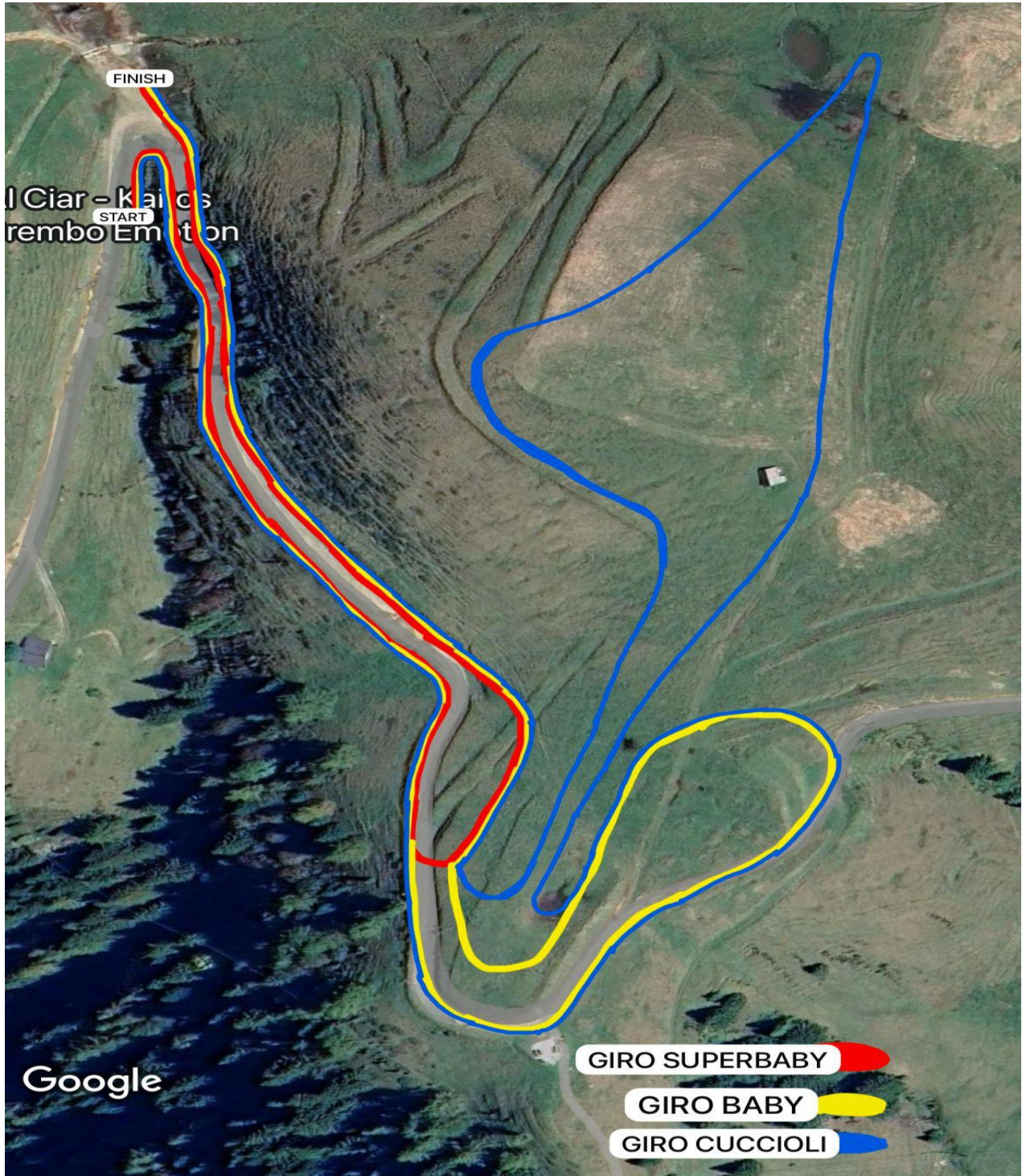



Procedure di iscrizione – Race office/Entry form

Le iscrizioni alle gare devono essere trasmesse utilizzando il sistema federale Fisi Online **entro le ore 15.00** del giorno **20.03.2026**.

[Per iscrizioni oltre il termine stabilito si faccia riferimento al punto 1.8 delle Disposizioni generali per tutte le discipline dell'Agenda degli Sport Invernali.](#)

Tasse di iscrizione – Entry fees

Vedasi punto 2.6.1 delle Disposizioni generali per tutte le discipline – Tasse iscrizione e reclami.

Tassa di iscrizione – entry fees: **€ 15.00**

Giuria – Jury

Ruolo	Nome
Direttore di gara – Chief of competition	MILESI CARLO
Delegato tecnico – TD	AMBROSIONI RAOUL
Assistente del delegato tecnico – Assistant	SOSIO FEDERICO

Servizio di cronometraggio ed elaborazione dati – Data Timing

Federazione Italiana Cronometristi

Responsabile: **ORLANDO GIORGIO**

Ordini partenza/risultati/live: sci.ficr.it

Riunioni dei capisquadra – Team Captains' meeting

Il 21.03.2026 alle ore 13:00 ----- il 22.03.2026 alle ore 08:00

Distribuzione dei pettorali – Bibs

21.03.2026 DALLE ORE 13.00 PER GIMKANA SUL CAMPO DI GARA

22.03.2026 DALLE ORE 07.30 PER INDIVIDUALE TECNICA CLASSICA SUL CAMPO DI GARA



Premiazioni – Prize giving

21.03.2026 AL TERMINE DELLA GARA PRESSO IL CAMPO DI GARA

22.03.2026 AL TERMINE DELLA GARA PRESSO IL CAMPO DI GARA

<https://maps.app.goo.gl/wUYc3tBMj56bmL3u9>

Vengono premiati i primi 5 gli atleti classificati di ciascuna categoria e vengono inoltre premiati tutti gli atleti partecipanti con medaglia ricordo.

Vengono premiate i primi 3 comitati provinciali partecipanti all'intera manifestazione.

Regolamenti

A queste competizioni si applicano le disposizioni previste nell'**Agenda degli Sport Invernali 2025/2026**, che integra le disposizioni dettate dal **Regolamento Tecnico Federale 2025/2026** entrambi disponibili sul sito <https://fisi.org/federazione/sportello-fisi/>

Altre informazioni generali

Ai fini assicurativi valgono le coperture previste dalla polizza assicurativa FISI.

Entrata in pista – Course open

Pista aperta: **21.03.2026** dalle **ore 13.10 alle ore 14.00**
(In base alle condizioni della neve potrebbero esserci restrizioni agli orari di prova pista)

Pista aperta: **22.03.2026** dalle **ore 08.10 alle ore 09:00**
(In base alle condizioni della neve potrebbero esserci restrizioni agli orari di prova pista)

Altre informazioni dal CO

Web/social: www.roncobello.com

Facebook: [sciclubroncobello](https://www.facebook.com/sciclubroncobello)

Instagram: [Sci Club RONCOBELLO](https://www.instagram.com/Sci_Club_ROMCOBELLO)